挿絵に見る明治日本の人物群像

図説 明治人物事典

政治家・軍人・言論人

●待望のビジュアル版人物事典―近代日本の礎となった人々を当時の新聞雑誌の挿絵で紹介、掲載図版６００点。

●明治維新から日清・日露の戦役を経て、大正にいたる４５年間に活躍した政治家、軍人、ジャーナリストなど２５０名を収録。

●挿絵に表れた人物、事件、動物などから引ける「図版索引」付き。

湯本 豪一 編
B5･680頁
定価（本体9,500円＋税）
ISBN978-4-8169-1590-1
2000年2月刊行

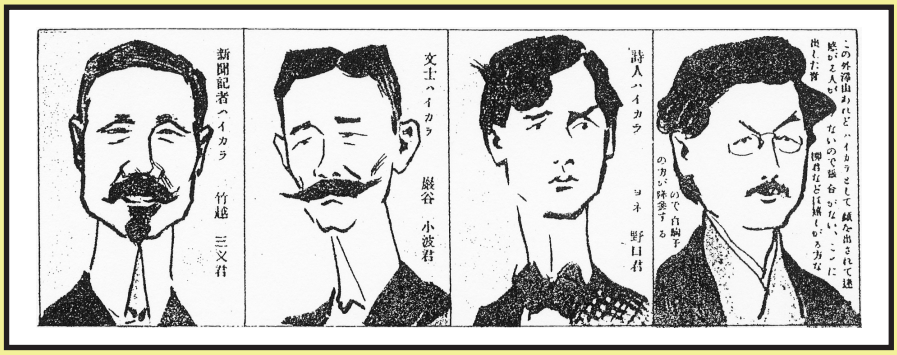

●好評発売中●

図説 明治人物事典
文化人･学者･実業家
定価（本体9,200円＋税）
2000年11月刊行

日外アソシエーツ

図説 明治人物事典　政治家・軍人・言論人

時代の寵児たちの業績、功罪はもちろん、当人の風貌や社会的評価まで読み取れるビジュアル版人物事典！

東郷平八郎（軍人）

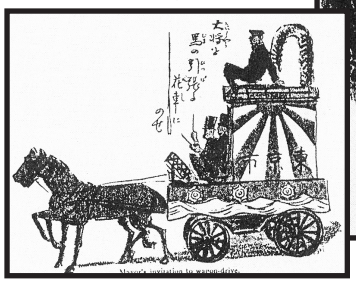

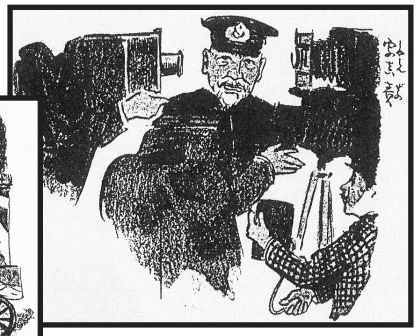

原敬（政治家）

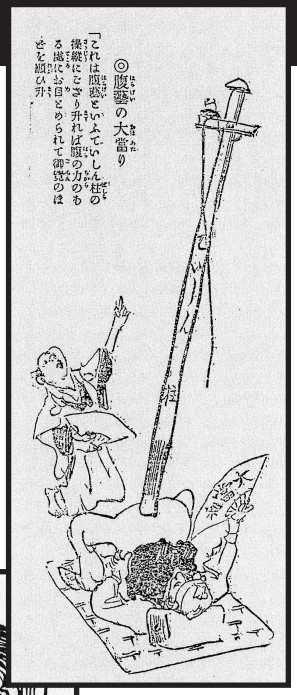

岸田俊子（女権運動家）

鳩山和夫（法学者、政治家）

【収録人物】

安部井磐根（1832 ～ 1916）	政治家
板垣退助（1837 ～ 1919）	政治家
伊東祐麿（1834 ～ 1906）	軍人
犬養　毅（1855 ～ 1932）	政治家
井上　馨（1836 ～ 1915）	政治家
江木　衷（1858 ～ 1925）	官僚、弁護士
大久保利通（1830 ～ 78）	政治家
景山英子（1865 ～ 1927）	婦人解放運動家
菅野すが（1881 ～ 1911）	社会主義者
岸田吟香（1833 ～ 1905）	ジャーナリスト
黒岩涙香（1862 ～ 1920）	ジャーナリスト
近衛篤麿（1863 ～ 1904）	政治家
小松宮彰仁親王（1846 ～ 1903）	軍人
西園寺公望（1849 ～ 1940）	政治家
島　義勇（1822 ～ 74）	佐賀の乱首謀者
尚　泰（1843 ～ 1901）	琉球王国最後の国王
高田早苗（1860 ～ 1938）	政治家、教育家
高橋是清（1854 ～ 1936）	政治家、財政家
竹越与三郎（1865 ～ 1950）	ジャーナリスト、政治家
都築馨六（1861 ～ 1923）	官僚
東郷平八郎（1848 ～ 1934）	軍人
徳川慶喜（1837 ～ 1913）	徳川第十五代将軍
徳富蘇峰（1863 ～ 1957）	ジャーナリスト
乃木希典（1849 ～ 1912）	軍人、学習院院長
鳩山和夫（1856 ～ 1911）	法学者、政治家
山岡鉄舟（1836 ～ 88）	幕臣、明治天皇側近

‥‥など 250 名

2019.2

お問い合わせは…　**日外アソシエーツ　営業局**　TEL.03-3763-5241（代）　FAX.03-3764-0845
〒140-0013 東京都品川区南大井6-16-16　http://www.nichigai.co.jp/

■貴店名

注文書

図説 明治人物事典　政治家・軍人・言論人 定価（本体9,500円＋税）　ISBN978-4-8169-1590-1	冊
図説 明治人物事典　文化人・学者・実業家 定価（本体9,200円＋税）　ISBN978-4-8169-1633-5	冊

■お名前